

TWINSON® KLEUREN

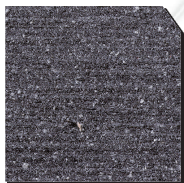

ZOEHOUTZWART

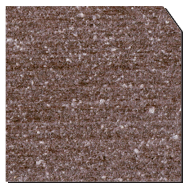

HAZELNOOTBRUIN



SCHORSBRUIN



RIVERSTONEGRIJS



WALNOOTBEIGE



LEIGRIJS

Twinson® zal onder invloed van zonlicht verkleuren. Dit zal de eerste 6 maanden sneller gaan dan in het verloop van het verkleuringsproces wat uiteindelijk ongeveer 2 jaar in beslag zal nemen. Houd er rekening mee dat ter plaatse van matten, bloembakken, tafels e.d. de verkleuring ongelijkmatig zal zijn.

Bestel gratis
kleurmonsters op
www.npibv.eu

Verkrijgbaar bij:

www.npibv.eu

Gedistribueerd door **NPI**



TERRAS- EN VLONDERPLANKEN

www.npibv.eu

Gedistribueerd door **NPI**

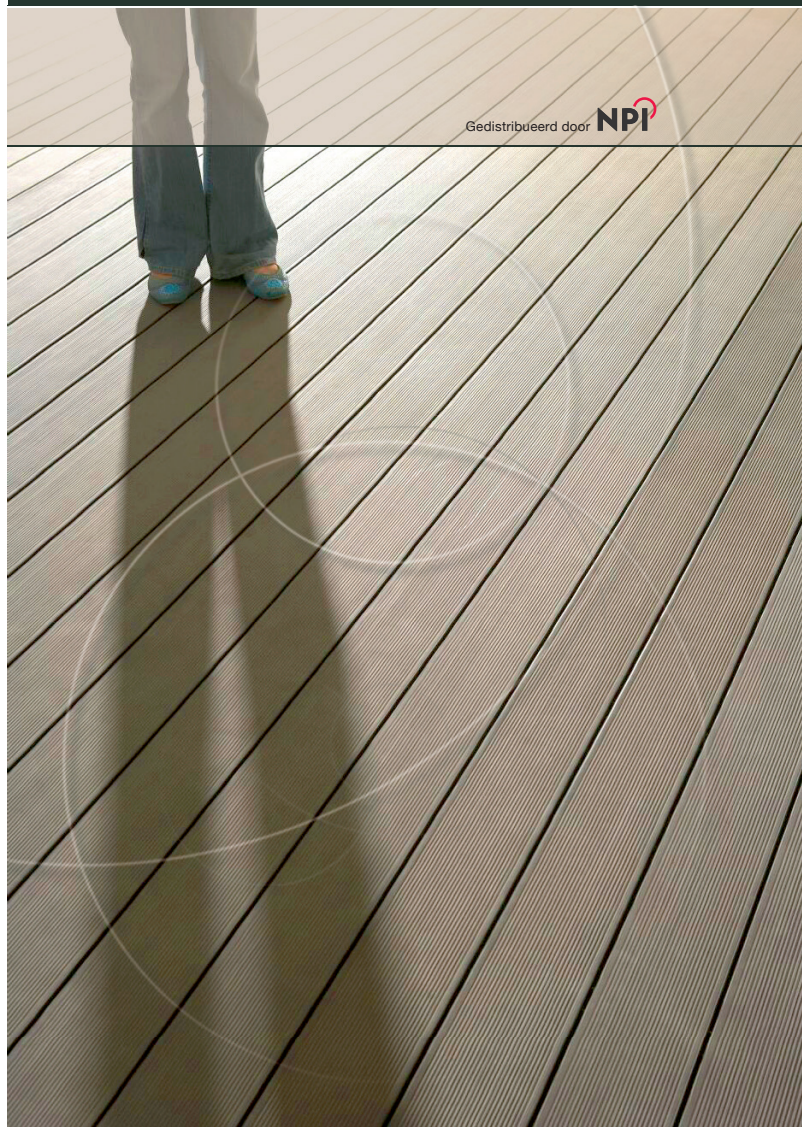

TWINSON® UW COMFORT

Twinson® combineert de warme uitstraling van hout en de duurzaamheid van kunststof. Dankzij hun natuurlijke uitstraling vormen de terrasplanken een perfecte harmonie met de omgeving. Twinson is waterbestendig, splijt niet en is splintervrij.

De grondstof Twinson is een hout/kunststof composiet dat 100% recyclebaar is. Daarmee is Twinson een milieuvriendelijk alternatief voor hardhout. Twinson terrasplanken zijn verkrijgbaar in 140 mm breed.



TWINSON® UW GEMAK VOOROP

Het terrassysteem van Twinson® is bijzonder makkelijk te plaatsen. U zaagt de planken op maat, zet ze vast op de onderconstructie door middel van de montageclips en u kunt vervolgens de randen afwerken met de beschikbare afwerkprofielen. Een terras leggen was nog nooit zo eenvoudig!

Voor uitgebreide
instructies raadpleeg
het montagevoorschrift
op www.npibv.eu

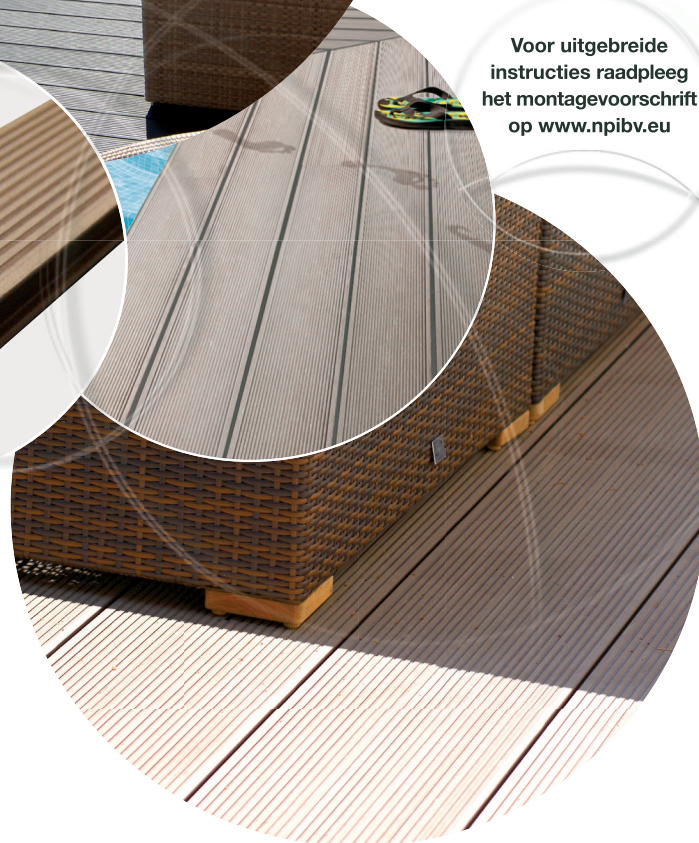

TWINSON®

Combineert voor u de voordelen van hout en kunststof:

- | | |
|---------------------------|---------------------------------------|
| ● natuurlijke uitstraling | ● duurzaam en onderhoudsarm |
| ● splintervrij | ● waterbestendig |
| ● bestand tegen insecten | ● makkelijk te plaatsen |
| ● splijt niet | ● montage met onzichtbare bevestiging |
| ● milieuvriendelijk | ● niet glad (ook niet bij regen) |